

MINISTERO DELLE FINANZE

DIREZIONE GENERALE DEL CATASTO E DEI SS.TT.EE.

**CATASTO EDILIZIO URBANO** (RDL 13-4-1939, n. 652)

\* Scala originale non disponibile. \*

MOD. **BN** (CEU)

LIRE  
**250**

Planimetria di u.i.u. in Comune di CASTELVETRANO via KARIBALDI civ. 1149

**PIANO TERRA**

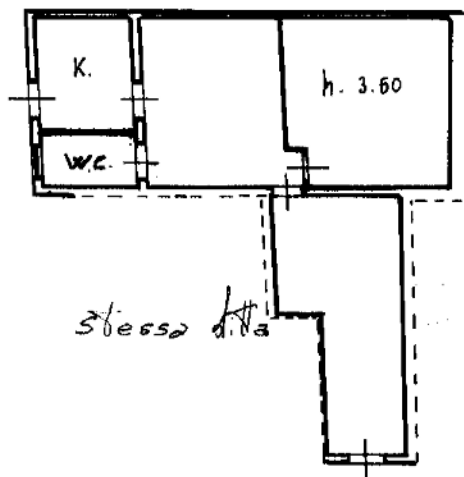

**1083112**

ORIENTAMENTO

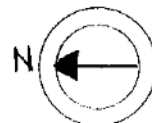

SCALA DI 1:200

PER FRAZIONAMENTO AMPLIAMENTO E  
DEMOLIZIONE PARZIALE DEL F.53/F  
PART.1149 sub. 1 ASSUME NUOVO  
IDENTIFICATIVO:

Dichiarazione di N.C. ☐  
Ultima denuncia di variazione ☒

Compilata dal ARCHITETTO

RISERVATO ALL'UFFICIO

Data presentazione: 08/06/1994 - Data: 17/09/2024 - n. T393536 - Richiedente: SPMP LG65R20I035W

Totale schede: **3** - Formato di acquisizione: A4(210x297) - Formato stampa richiesto: A4(210x297)

n. 1149 sub. 23

data 17/09/2024 Firm [signature]

Catasto dei Fabbricati - Situazione al 17/09/2024 - Comune di CASTELVETRANO(C286) - < Foglio 184 - Particella 1149 - Subalterno 3 >  
Firmato dal **PER IL RICHIEDENTE** **CA ARUBAPEC** EU QUALIFIED CERTIFICATES CA G1 Serial#: 63a191577ef1ab619d18355178266430

N=19300

E=22200

1 Particella: 1149



Comune: (TP) CASTELVETRANO  
 Foglio: 184  
 Scala originale: 1:1000  
 Dimensione cornice: 267.000 x 189.000 m. Protocollo pratica T131587/2025  
 17-Gen-2025 11:18:56

VISURA BUSTA CATASTALE - SCHIZZO ORIGINARIO

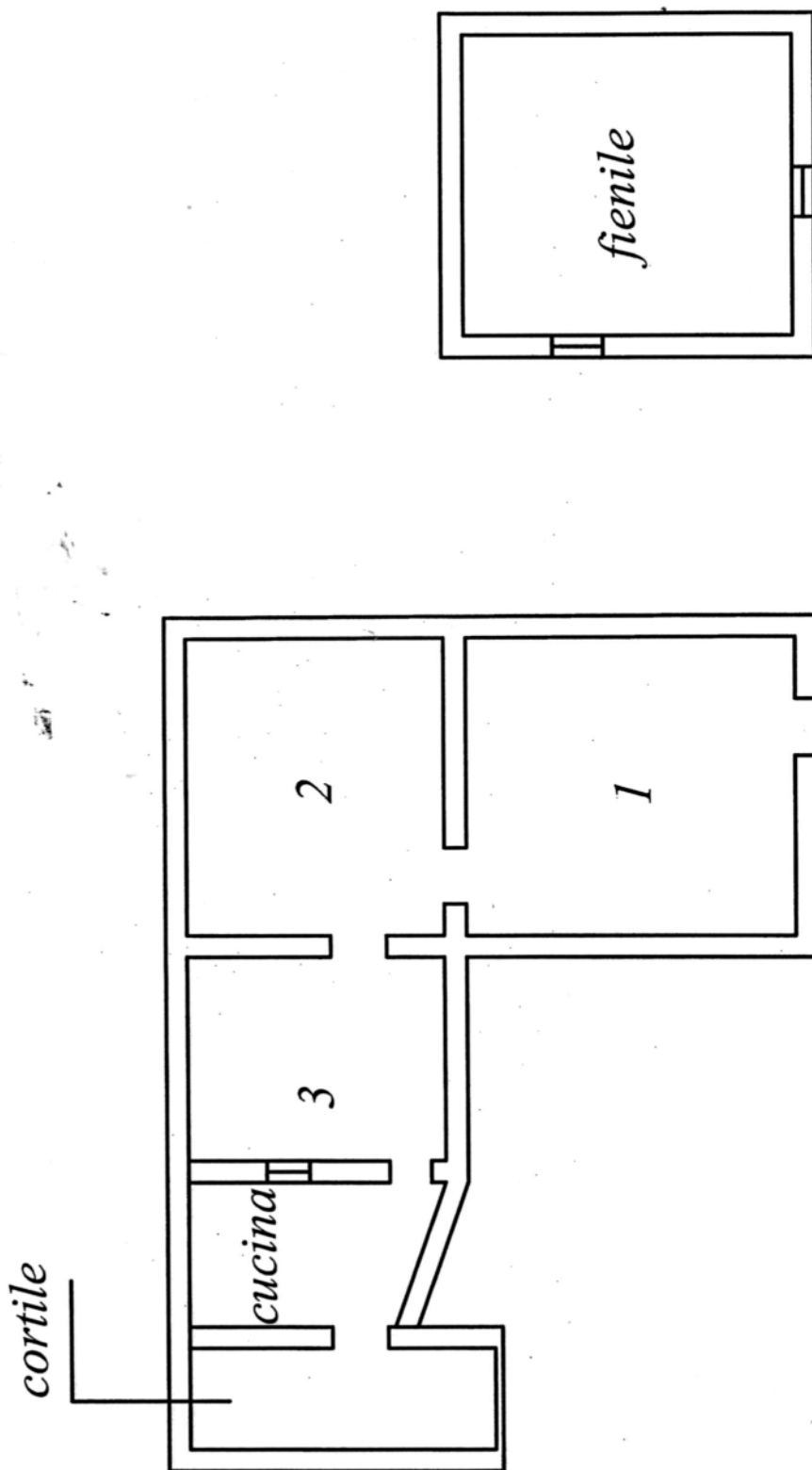

"ALLEGATO N. 9"

APPARTAMENTO SITO IN VIA GARIBALDI N. 175 A CASTELVETRANO  
IN CATASTO FOGLIO 184 P.LLA 1149 SUB 3

SCALA 1:100

